

\* Adancimea de fundare se va definitiva in teren in functie de adancimea fundatiei existente, dar nu mai putin de 1m de la cota terenului natural

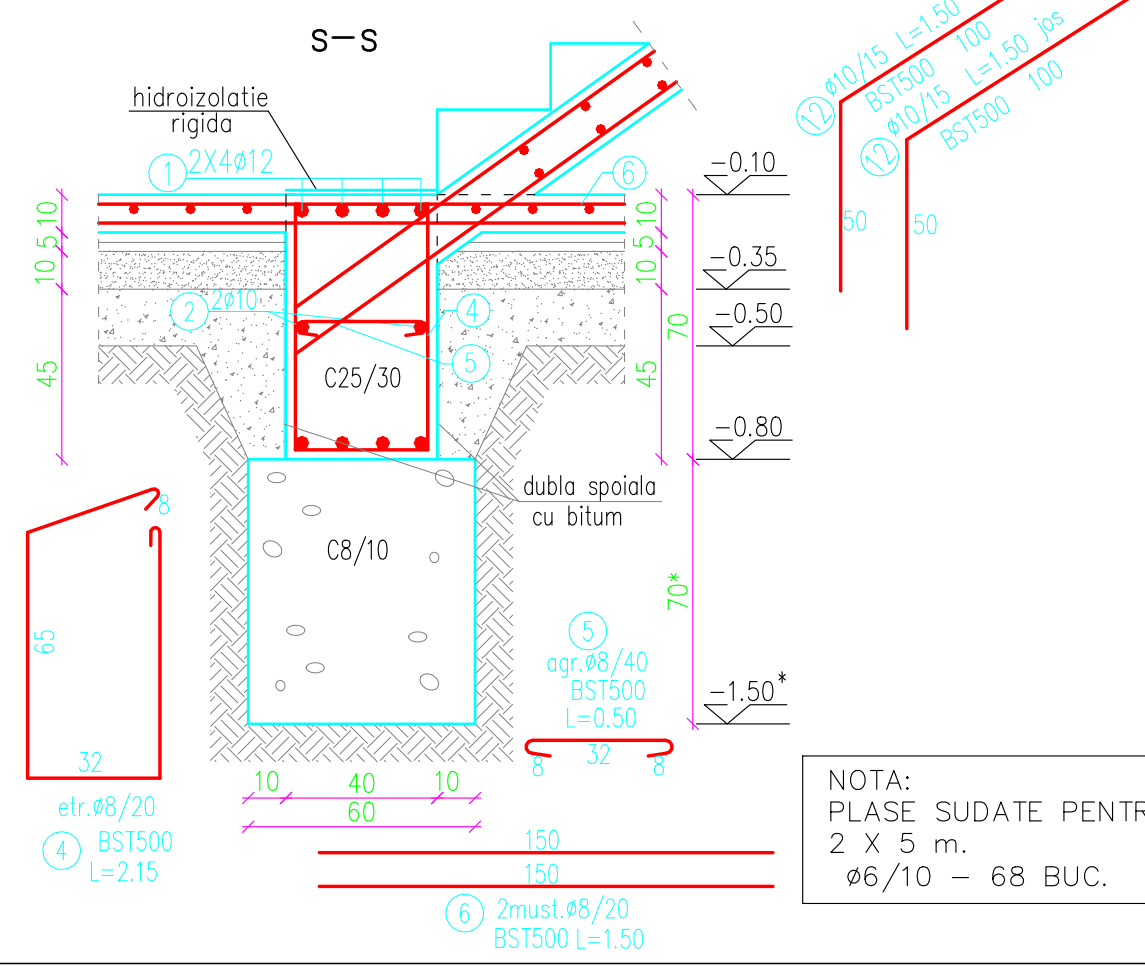

NOTA:  
PLASE SUDATE PENTRU PARDOSEALA  
2 X 5 m.  
Ø6/10 – 68 BUC.

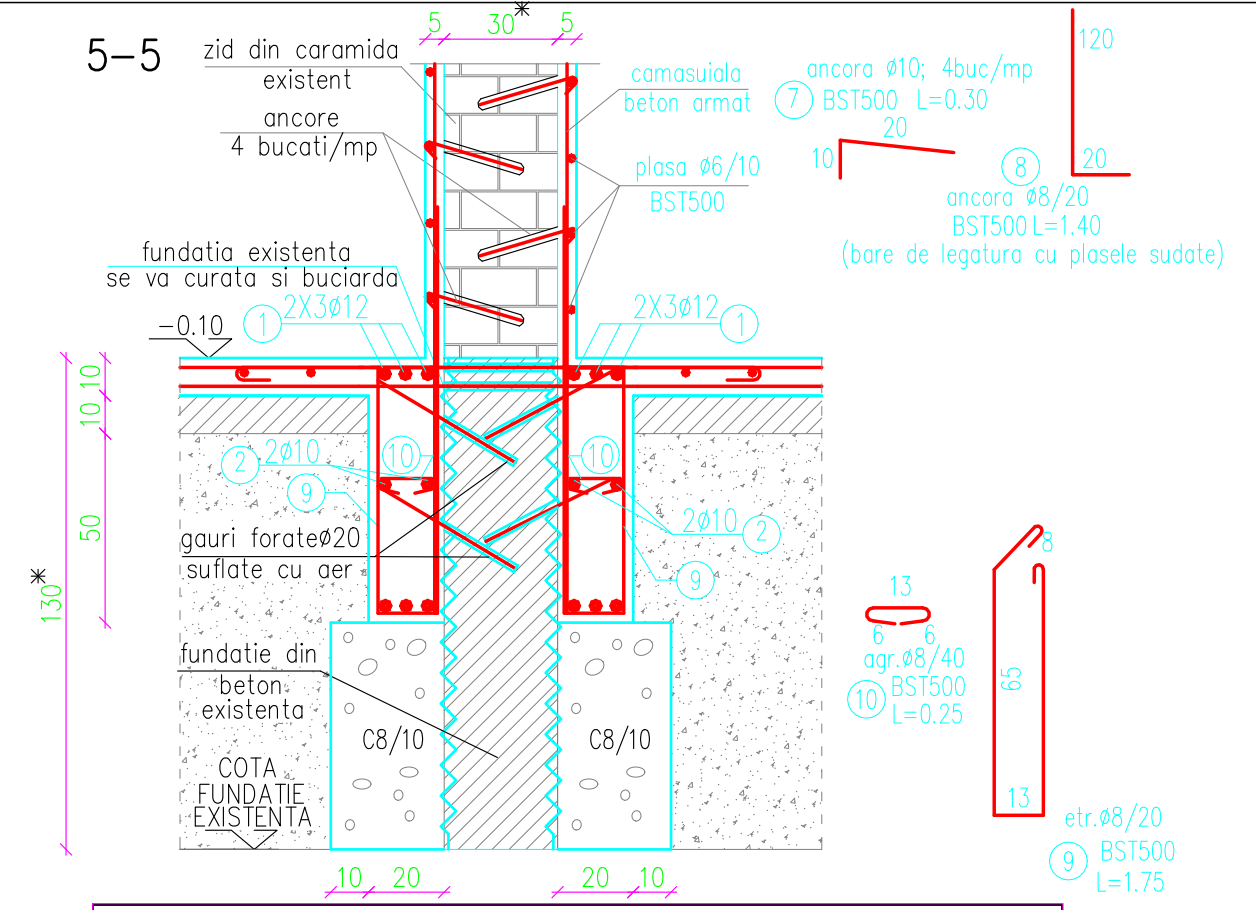

EXTRAS DE ARMARE DETALII FUNDATII										
M	Ø (mm)	Nr. Buc.	Lung. bara (m)	LUNGIMI PE DIAMETRU						
				BST 500						
				Ø6	Ø8	Ø8	Ø10	Ø12	Ø14	Ø16
1	12	1	2635.00					2635.00		
2	10	1	780.00				780.00			
3	8	60	2.10			126.00				
4	8	250	2.15			537.50				
5	8	125	0.50			62.50				
6	8	375	1.50			562.50				
7	10	3200	0.30				960.00			
8	8	1300	1.40			1820.00				
9	8	1245	1.75			2178.75				
10	8	620	0.25			155.00				
11	14	2400	0.65						1560.00	
12	10	14	1.50				21.00			
13	10	3200	0.75				2400.00			
Total lungimi / Ø						5442.25	4161.00	2635.00	1560.00	
Greutate / ml				0.222	0.395	0.395	0.617	0.888	1.208	1.580
Greutate / Ø						2149.69	2567.34	2339.88	1884.48	
Total ( KG )				8941.39						

02	23.11.2023	Beneficiar	Emis pentru executie
01	17.10.2023	Beneficiar	Emis pentru executie
Nr. rev.	Data	Modificare solicitata de:	Denumirea modificarii
-	-	-	-
Verificator / Expert	Nume / Name	Semnatura / Signature	Cerinta / Requirement
Proiectant general / General Designer	ROENGG CONSULTING SRL	ROENGG	TUV
RO 24611389 / 0344 806 979 / contact@roengg.com			
Proiectant de specialitate / Specialist Designer	S.C. INRO CONSTRUCT S.R.L.		
	Nume / Name	Semnatura / Signature	Scara / Scale:
Proiectat / Designed	F. R.		1:20
Verificat / Checked	F. R.		Data / Date:
Aprobat / Approved	S. D.		23.11.2023
Referat / Expertiza Nr. / Data / Reference / Expertise No. / Date			Beneficiar / Client:
			CONPET S.A.
Titlul proiectului / Project Title:			REABILITARE, EXTINDERE SI ETAJARE CLADIRE SEDIU ADMINISTRATIV
Titlul plansei / Drawing Title:			DETALII FUNDATII
Nr. Desen / Drawing No.:			10212022-RNG-DTDS-CIV-DTD-002
Faza / Project Phase:			DDE
Nr. pag. / Page No.:			1/1